

 **サカモト・ミュージック・スクール 鷺沼校****レンタルスタジオ 利用案内**

7ページ目が利用申込書となります。

以下をお読みの上、事前に印刷、ご記入になった用紙をご持参頂けるとご案内がスムーズになります。(窓口でもご記入頂けます。)

当校では、声楽、合唱、ピアノ、器楽、合奏などのクラシックを中心にした音楽や、各種舞台などの練習をなさりたい方のためにスタジオをお貸し致します。

スタジオコンサート、発表会、ダンスパフォーマンスなど、様々な目的に応じて、ピアノが設置された大・小2つのスタジオと、個別レッスン室(全室防音・空調設備あり)をご利用頂くことができます。

東急田園都市線の急行停車駅である鷺沼駅より、徒歩わずか1~2分というたいへん便利な場所にあるスペースです。練習等にご活用下さい。  
(当校のレッスンとの兼ね合いがありますのでご相談ください。)

**【お申し込み方法】**

①お電話かメールにてお問い合わせ下さい。日時の調整、ご予約をします。

②来校時、所定の申込書をご提出下さい。

利用料金も前納となります。(出来るだけお釣り銭のないようにお願いします。)

③手続き完了後、スタジオをご利用頂けます。

◆予約申し込みは、ご利用の3ヶ月前からお受けします。

◆レッスンスタジオは、空きがある場合、当日でもお受けできますが、スタジオ空いていない場合がございますので、事前にご連絡頂くことをお勧めします。

◆キャンセル料は「利用日 | 週間前~前日までは50%」・「当日以降は100%」申し受けますので、予めご了承ください。

◆ご利用は1時間単位です。

◆ご予約確定後、お振込みも可能です。ご利用前までをお願いします。

お振込み先:三菱 UFJ 銀行 尾山台支店 普通 0035597  
(振込み名義人の先頭に R と入れて下さい。)

## ◆レッスンスタジオ◆

各室防音、空調設備のあるレッスンスタジオです。  
 個人での声楽、器楽の練習に適しています。また第5スタジオは少人数でのアンサンブル練習にお使いいただけます。  
 (但し、アンプ等を使用する電子機器の使用はできません。)

### ～詳細～

| 名称             | 広さ  | 定員 | 設備                       |
|----------------|---|----|--------------------------|
| レッスンスタジオ<br>第5 | 5.8m×2.7m<br>15.6 m <sup>2</sup> :4.7<br>坪  | 4名 | グランドピアノ 1<br>(防音、空調設備)   |
| レッスンスタジオ<br>第8 | 2.25m×<br>3.35m<br>7.5 m <sup>2</sup> :2.3坪 | 2名 | アップライトピアノ 1<br>(防音、空調設備) |

各室に譜面台、パイプ椅子(定員数)が備えられています。

### ～利用料金～

| 名称             | 料金(税込)     | 利用可能曜日・時間帯   |
|----------------|------------|--|
| レッスンスタジオ<br>第5 | 1,700円/1時間 | 月曜日 ご利用不可<br>火曜日 14:00～16:00<br>水曜日 ご利用不可<br>木曜日 ご利用不可<br>金曜日 ご利用不可<br>土曜日 18:00～19:30 |

| 名称             | 料金(税込)     | 利用可能曜日・時間帯   |
|----------------|------------|--|
| レッスンスタジオ<br>第8 | 1,300円/1時間 | 月曜日 ご利用不可<br>火曜日 15:00～20:30<br>水曜日 15:00～20:30<br>木曜日 ご利用不可<br>金曜日 13:00～19:30<br>土曜日 11:00～19:30 |

### ～月極めでのご利用料金～

毎月同曜日、同時間帯を連続して3ヶ月以上ご利用の場合の1時間当たりの料金

- ◆レッスンスタジオ第5 1,500円(税込)/1時間
- ◆レッスンスタジオ第8 1,100円(税込)/1時間

## ◆ファミリースタジオ 第1・第2◆

バレエ・ダンスレッスンを主目的としたスタジオです。(但し、社交ダンス、フラメンコ等、ヒールのある靴でのダンスにはお使い頂けません。)ダンス以外にもヨガ、ストレッチなどの他、合唱、合奏のレッスン・リハーサルにも使用できます。また、小規模の演奏会や発表会などのご使用も可能です。

簡単な照明設備、パイプ椅子(150脚まで)、の貸し出しもできます。

### ～スタジオ詳細～

| 名称              | 広さ                         | 天井高  | 定員   | 設備  |
|-----------------|----------------------------|------|------|---|
| ファミリースタジオ<br>第1 | 12m×9m<br>108㎡:32坪<br>約64畳 | 3m   | 150名 | グランドピアノ 1<br>アップライトピアノ 1<br>鏡2面張<br>固定バー3面設置<br>リノリウム床<br>防音、空調設備 |
| ファミリースタジオ<br>第2 | 9m×6m<br>54㎡:17坪<br>約34畳   | 2.8m | 70名  | グランドピアノ 1<br>鏡1面張<br>固定バー2面設置<br>リノリウム床<br>防音、空調設備                |

### ～利用料金～

| 名称              | 料金(税込)     | 利用可能曜日・時間帯   |
|-----------------|------------|--|
| ファミリースタジオ<br>第1 | 5,500円/1時間 | 月曜日 ご利用不可<br>火曜日 15:00～18:00<br>水曜日 ご利用不可<br>木曜日 ご利用不可<br>金曜日 ご利用不可<br>土曜日 ご利用不可 |

| 名称              | 料金(税込)     | 利用可能曜日・時間帯   |
|-----------------|------------|--|
| ファミリースタジオ<br>第2 | 3,300円/1時間 | 月曜日 ご利用不可<br>火曜日 15:00～20:30<br>水曜日 15:00～20:30<br>木曜日 ご利用不可<br>金曜日 15:00～19:30<br>土曜日 ご利用不可 |

## ～月極めでのご利用～

毎月同曜日、同時間帯を連続して3ヶ月以上ご利用の場合の1時間当たりの料金

- ◆ファミリースタジオ第1 5,000 円(税込) / 1 時間
- ◆ファミリースタジオ第2 3,000 円(税込) / 1 時間

## ～ファミリースタジオ使用のオプション料金～

| 備品   | 料金(税込)                       | 備考                     |
|--|------------------------------|------------------------|
| グランドピアノ<br>(ファミリースタジオ第1・2)                     | 1,000 円 / 1 時間               | 当校の定期調律以外の調律を行う場合は実費負担 |
| スポットライト<br>(ファミリースタジオ第1・2)                     | 100 円 / 1 時間<br>300 円 / 1 時間 | 500w × 1<br>150w × 10  |
| CD カセットデッキ<br>譜面台<br>メトロノーム<br>会議用デスク<br>パイプ椅子 | 無料                           |                        |



ファミリースタジオ第1



ファミリースタジオ第2



レッスンスタジオ5

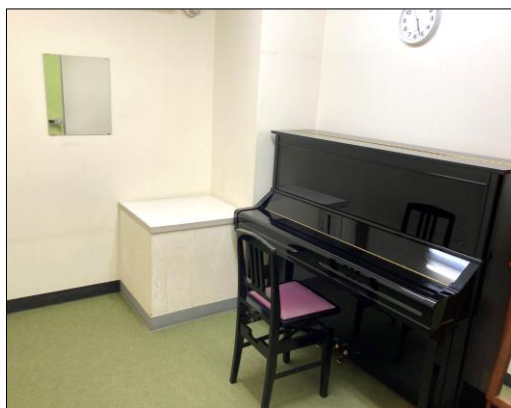

レッスンスタジオ8

## レンタルスタジオ 利用規約

### ◆免責事項◆

- ・施設内での事故や盗難・紛失等につきましては一切の責任を負いかねます。
- ・事故防止・貴重品の管理等は使用者の責任において対処していただきます。
- ・天変地異、スト、その他不可抗力によって主催者のイベントを中止せざるを得ない場合、これらの不測の事態による損害賠償については、一切の責任を負いかねます。

### ◆スタジオに関して禁止事項◆

- ・ファミリースタジオ内の土足での立入り。レッスンスタジオは土足可。  
(ファミリースタジオの場合は、必ず室内専用の履物をご利用ください。)
- ・ヒールなど、床に傷をつける恐れのある靴の使用。
- ・飲食行為 ※水分補給のみ例外として認めます。

### ◆注意事項◆

- ・建物内はすべて禁煙とさせていただきます。
- ・共用スペース(廊下・トイレなど)で、大声での会話や走るなど、他の方々の迷惑になるような行為はご遠慮ください。
- ・共用スペースを使用時の打ち合わせや事務作業などは、一切禁止させていただきます。ご利用時間内に、ご利用室内でお済ませください。
- ・テーブルやイスを移動させる時は、必ず持ち上げて移動するようにしてください。
- ・使用または移動した設備の備品(テーブル・イス・機材等)は必ず使用者が責任を持って元の状態に戻した上でご退出ください。
- ・共用スペース(1階エントランス付近・廊下・トイレなど)にテーブルやサインボードを設置することはできません。
- ・貴重品等の管理は利用者の責任で行ってください。
- ・ゴミは必ずお持ち帰りいただくようご協力お願いします。
- ・伝言取次ぎや電話のお取次ぎ、宅配荷物などの取次ぎはいたしませんのでご了承ください。
- ・定期的にご利用になる場合でも、原則として教具などのお預かりはいたしません。
- ・室内で匂いが発生する物の使用は基本的にお断りします。
- ・ご利用中に設備・備品・機材などの故障・破損または紛失があった場合は修復・復元のための実費をいただきますのでご了承ください。また、その場合は速やかにお知らせください。(お知らせ頂けなかった場合、今後のご使用をお断りすることがございます。)

- ・ご利用時間中でも、時に応じスタッフが室内に立ち入る場合がございますのでご了承ください。
  - ・退室時間は厳守してください。設備・備品などは元の状態にお戻しになりご退室ください。
- (ご利用時間には、準備および後片付けの時間を含みます。)
- ・当施設には専用駐輪場・専用駐車場はございませんので近隣の施設をご利用ください。
- ※当ビル入口付近や近隣の歩道などへの駐輪はご遠慮ください。
- ・災害・緊急事態発生時に備えて、ご利用前に必ず非常口を確認してください。
  - ・地震が発生した際は扉を開けて避難経路を確保してください。
  - ・保護者が廊下からレッスンを見学することが出来ますが、他の利用者の通行の妨げにならないよう事前に注意をお願いします。
  - ・ブラインドは廊下からスタジオ内が見えるように開けておいて下さい。
  - ・体験レッスンや見学、入学に際する手続き等は全て責任者がご対応をお願いします。

#### ◆禁止行為◆

- ・物品の販売・販売予約行為
- ・宗教活動
- ・喫煙行為
- ・飲酒行為
- ・備品や機材の持ち出し
- ・未成年者のみでの使用(ファミリースタジオ利用の場合)
- ・火気の使用
- ・爆発物・可燃物・鉄砲刀剣類など危険が発生するおそれのある物の持込や行為
- ・ペット・動物の持ち込み ※盲導犬・介助犬等は事前にご相談ください。
- ・壁・床・天井などへ釘・ネジ・テープなどを使用する行為  
(床には後の残らないビニールテープの使用は認めます。)
- ・騒音や暴力行為など、他の店舗や近隣の方々へご迷惑となる行為
- ・申込者以外の第三者への又貸し行為、または又貸しによる利用

#### ◆利用の停止◆

次の場合、ご利用をお断りさせていただきますので、ご了承ください。

- ・上記「禁止事項」に該当する行為を行ったとき。
- ・申込み内容や申請書に記載した内容が偽りであることが判明したとき。
- ・注意事項をお守りいただけない場合や、利用マナーが著しく良くない場合。

以上、ご承知をお願い致します。

# サカモト・ミュージック・スクール鷺沼校 スタジオ利用申込書

|                        |          |         |   |
|------------------------|----------|---------|---|
| 記入日 20 年(令和 年) 月 日 ( ) |          |         |  |
| フリガナ<br>氏名             |          | 男・女     |   |
| 現住所                    | 〒        |         |   |
| TEL                    | ご自宅( ) - | 携帯( ) - | 続柄:   |
| MAIL                   |          |         | 続柄:   |

## ◆レッスンスタジオ◆

|      |                  |        |               |
|------|------------------|--------|---------------|
| 利用形式 | 単発・月決め (いずれかに○印) | 使用スタジオ | 5・8 (いずれかに○印) |
| 利用日時 | 年 月 日( ) : ~ :   | 合計時間   | 時間            |
| 利用目的 |                  |        |               |

出来るだけお釣りのないようお願い致します。

レッスンスタジオ 使用料 \_\_\_\_\_ 円

## ◆ファミリースタジオ◆

|      |                  |        |               |   |
|------|------------------|--------|---------------|---|
| 団体名  |                  | 使用責任者  |               | ⑨ |
| 利用形式 | 単発・月決め (いずれかに○印) | 使用スタジオ | 1・2 (いずれかに○印) |   |
| 利用日時 | 年 月 日( ) : ~ :   | 合計時間   | 時間            |   |
| 利用目的 |                  |        |               |   |

| 使用備品         | 料金(税込)       | 時間     | 合計   |   |
|--------------|--------------|--------|------|---|
| グランドピアノ      | 1,000 円/1 時間 | : ~ :  |      |   |
| スポットライト 500w | 100 円/1 時間   | : ~ :  |      |   |
| スポットライト 150w | 300 円/1 時間   | : ~ :  |      |   |
| パイプ椅子        | 無料 脚         | 譜面台    | 無料 台 | 0 |
| 会議用机         | 無料           | メトロノーム | 無料 機 | 0 |

出来るだけお釣りのないようお願い致します。

ファミリースタジオ 使用料 \_\_\_\_\_ 円

オプション 使用料 \_\_\_\_\_ 円

合計 \_\_\_\_\_ 円

|    |    |
|----|----|
| 現金 | 振込 |
|    |    |